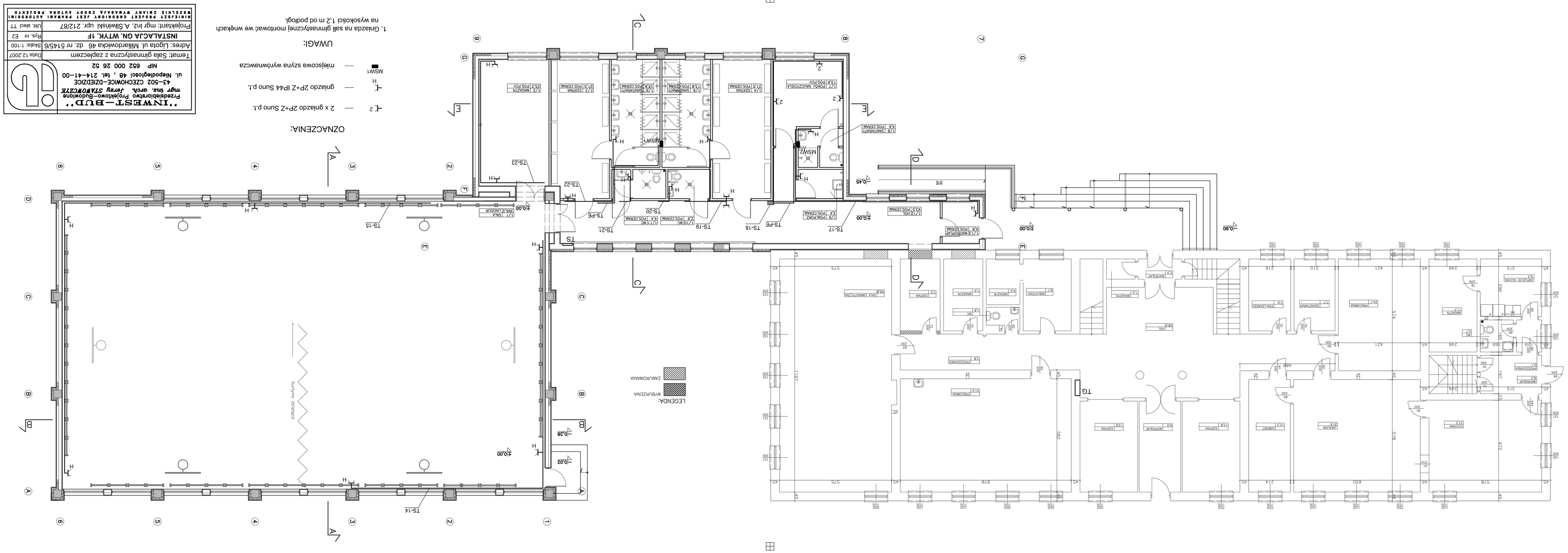

"INWEST-BUD"
Przedsiębiorstwo Projektowo-Budowlane
mgr inż. arch. Jerzy STAMOWCZYK
43-502 CZECHOWICE-DZIEDZICE
ul. Niepodległości 48 , tel. 214-41-00
NIP 652 000 26 52
Temat: Sala gimnastyczna z zapleczem
Data:12.2007
Adres: Ligota ul. Miliardowicka 46 dz. nr 5145/6
Skala: 1:100
INSTALACJA GN. WTYK. 1F
Rys. nr E2
Projektant: mgr inż. A.Śliwiński upr. 212/87
Ul. sieci TT
MIEJSCY PROJEKT OGRODNICZY JEST PRAWAMI AUTORSKIMI
WSZELKIE ZMIANY WYMAGAJĄ ZGODY AUTORA PROJEKTU
UWAGI:
1. Gniazda na sali gimnastycznej montować we wnękach na wysokości 1,2 m od podłogi.
OZNACZENIA:
2 — 2 x gniazdo 2P+Z Suno p.t.
H — gniazdo 2P+Z IP44 Suno p.t.
MSW1 — miejscowa szyna wyrównawcza
LEGENDA:
WYBURZENIA
ZAMUROWANIA
kurtyna dzieląca